

ESPERIENZA DEL RT CASERTA

Quale organizzazione, procedure e staff?

XXII corso di aggiornamento AIRTUM
per operatori dei Registri Tumori
Reggio Emilia, 27-29 settembre 2017



Angelo D'Argenzio

Le premesse: atti e normative locali

- D.G. Regione Campania n. 1293 del 17.7.2007
“Misure per il monitoraggio dello stato di salute della popolazione in relazione a fattori di rischio ambientale: potenziamento OER e Registri Tumori” [...]
- **Protocollo Organizzativo di Salvaguardia Ambientale** della Provincia di Caserta (25.01.2011)
- D.G. Regione Campania n. 309 del 21.6.2011
*“Piano Regionale della Prevenzione 2010-2012; progetto 4: [...] rete regionale **registrazione oncologica**”*
- Decreto Commissario ad acta Rientro Sanitario n.104 del 24.09.2012 *“Istituzione **Registro Tumori** di popolazione **Regione Campania**”*



Istituzione del Registro Tumori ASL Caserta



REGIONE CAMPANIA
AZIENDA SANITARIA LOCALE CASERTA
Via Unità Italiana, 28
81100 CASERTA

Deliberazione n.ro 1275 del 20.7.2011

L'anno 2011, il giorno 20, del mese di luglio

IL COMMISSARIO STRAORDINARIO

Dr. Paolo Menduni, nominato con D.G.R.C. n. 853 del 3/12/2010.

Oggetto: Approvazione progetto operativo di avvio delle attività di rilevazione del Registro Tumori della ASL di Caserta

*Delibera n. 1275 del 20.07.2011
Commissario Straordinario ASL
Caserta*

Area di riferimento

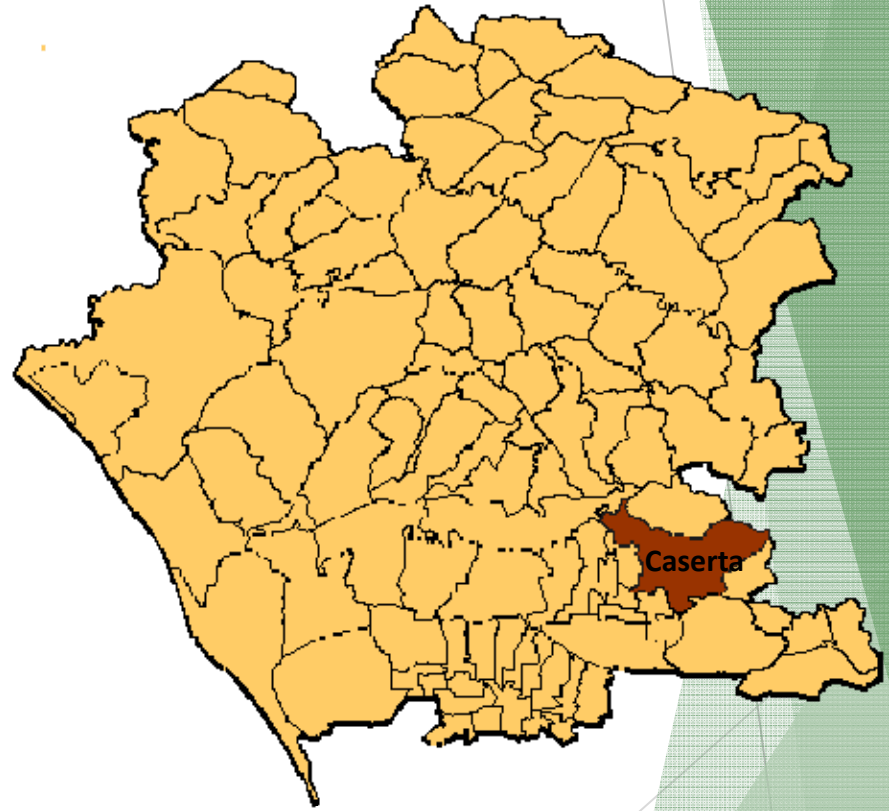

Totale	
Popolazione*	924.614
Maschi	49%
Comuni	104

*: demo ISTAT, 01.01.2015

Fase preliminare: predisposizione atti formali



Fase preliminare: studio di fattibilità

- Funzioni di un RT
- Definizione contesto territoriale (popolazione e strutture sanitarie)
- Cura degli aspetti istituzionali
- Fonti dati
- Struttura operativa (dotazione di personale)
- Strumenti operativi (arredi e risorse informatiche)
- Formazione del personale
- Protezione dei dati



Registro Tumori di Popolazione Regione Campania

c/o Azienda Sanitaria Napoli 3 Sud
Piazza S. Giovanni - 80031 BRUSCIANO (NA)
Tel./Fax 081.519.05.05 - 081.317.42.43 - 081.317.42.44
e-mail: mariofusco2@virgilio.it - registro.tumori@aslnapoli4.it
skype: mario.fusco57



STUDIO DI FATTIBILITA'/PIANO OPERATIVO RELATIVO ALLA ATTIVAZIONE DEL REGISTRO TUMORI DI POPOLAZIONE DELLA AZIENDA SANITARIA DI CASERTA

In attuazione del vigente protocollo di collaborazione tra le AASSLL Napoli 3 Sud e Caserta (Del. CS n. 1496 del 22/09/2011), relativo alle attività di sostegno e tutoring che il Registro Tumori della Regione Campania assicura al nascente Registro Tumori della ASL di Caserta, facendo seguito ai rapporti di collaborazione già operativi tra i Direttori dei rispettivi Registri, si trasmette, a margine, lo studio di fattibilità/piano operativo finalizzato all'avvio ed alla messa a regime delle attività di registrazione oncologica relativa al territorio della ASL di Caserta.

Le risorse umane



DOTAZIONE

- ✓ DIRETTORE
- ✓ RILEVATORI (1/250.000 ab.)
 - 2 MEDICI IGIENISTI
 - 1 BIOLOGO
 - 1 INFERMIERE PROFESSIONALE
- ✓ AMMINISTRATIVO
- ✓ STATISTICO/INFORMATICO
- ✓ CONSULENTE ANATOMO-PATOLOGO



FORMAZIONE

- ✓ **Formazione intensiva c/o Registro Tumori tutor**
- ✓ **Stage di aggiornamento settimanale, on-site, con personale esperto del RT tutor**
- ✓ Partecipazione al **Corso di aggiornamento annuale** per operatori dei Registri Tumori
- ✓ Partecipazione al **corso di Formazione a distanza (FAD) AIRTum**

Fase preparatoria: le fonti di dati



Fase preparatoria: controllo di qualità delle banche dati

Definizione di **procedure di valutazione** di:

- ✓ accuratezza
- ✓ completezza
- ✓ comparabilità
- ✓ continuità/omogeneità dei flussi



Reperibilità dei dati e migrazione oncologica

Analisi Schede di Dimissione Ospedaliere (SDO)*

Pazienti residenti in provincia di Caserta - anno 2012



Ricoveri Oncologici n= 8.976

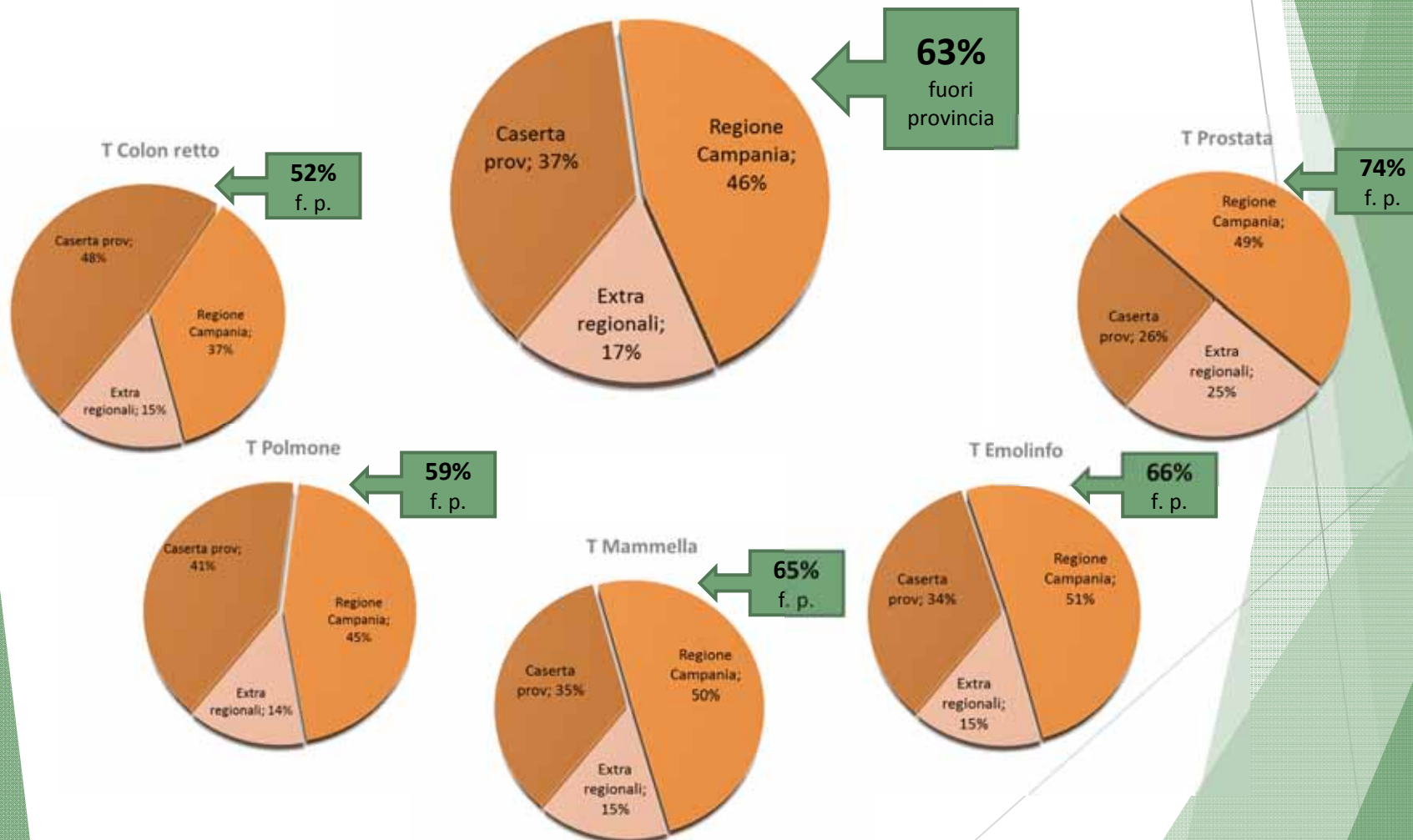

Avvio fase di registrazione

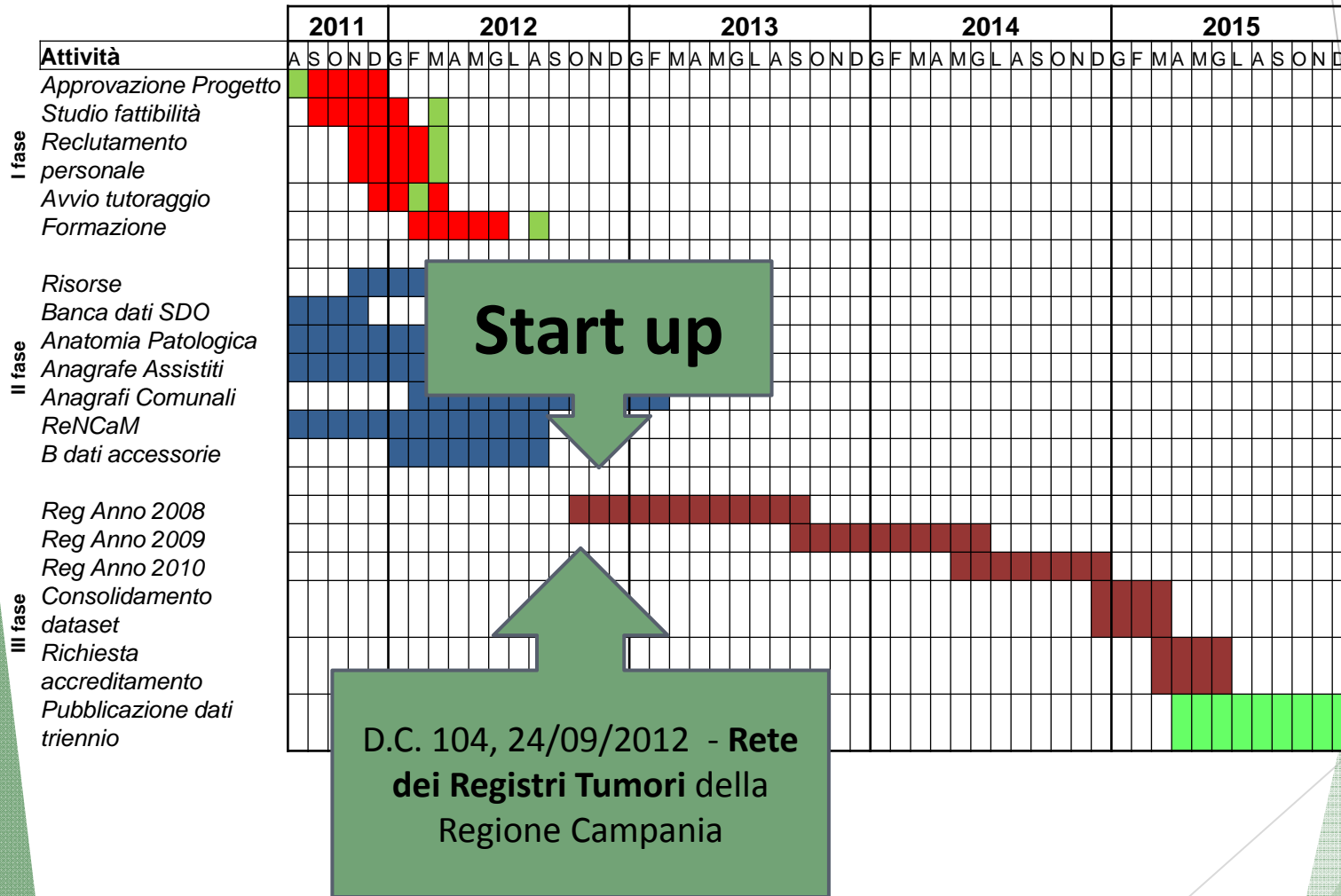

Procedure di registrazione

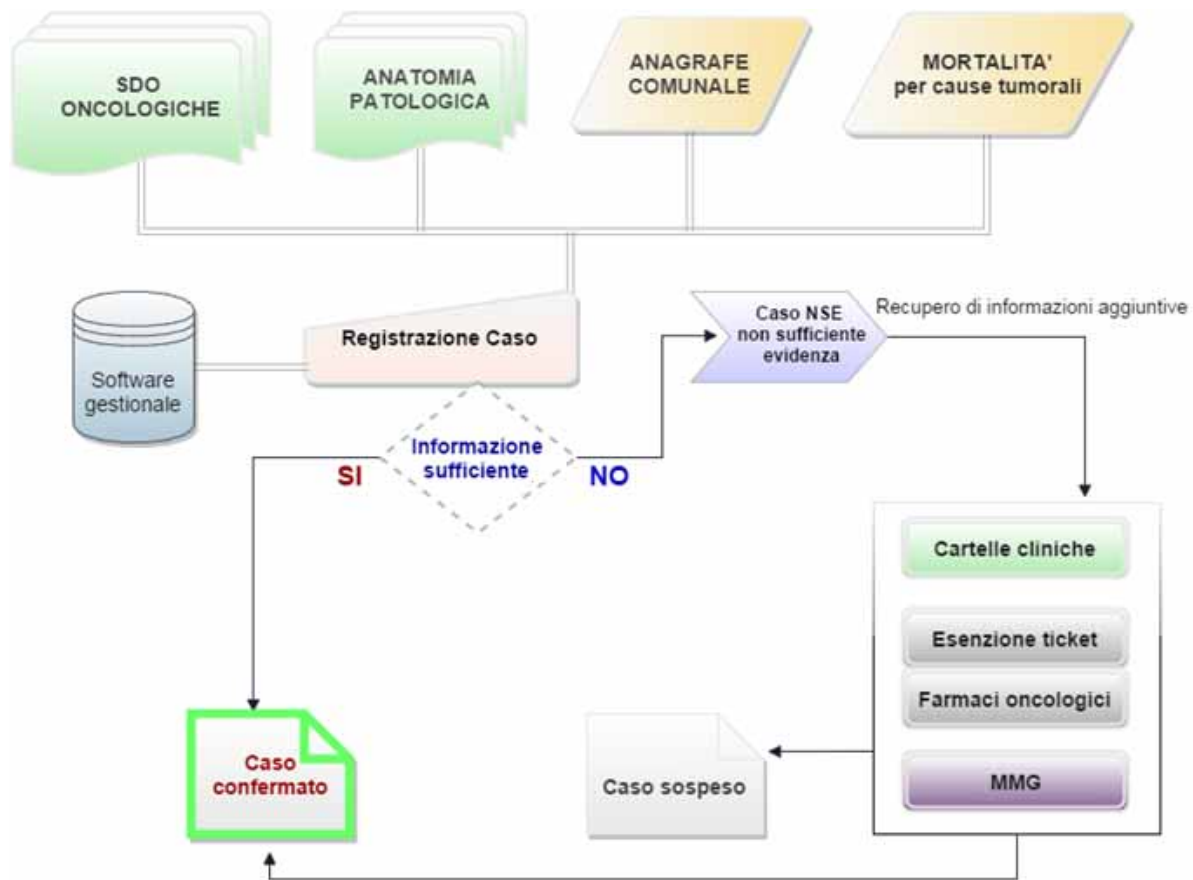

Gestionale: **CanReg4 (2008-2010)** → **CRTool (2011...)**

Check e procedure di accreditamento

- ✓ Formazione su procedure di qualità
- ✓ Check AIRTUM
- ✓ Iarc Tool
- ✓ Disciplinare utilizzo strumenti informatici

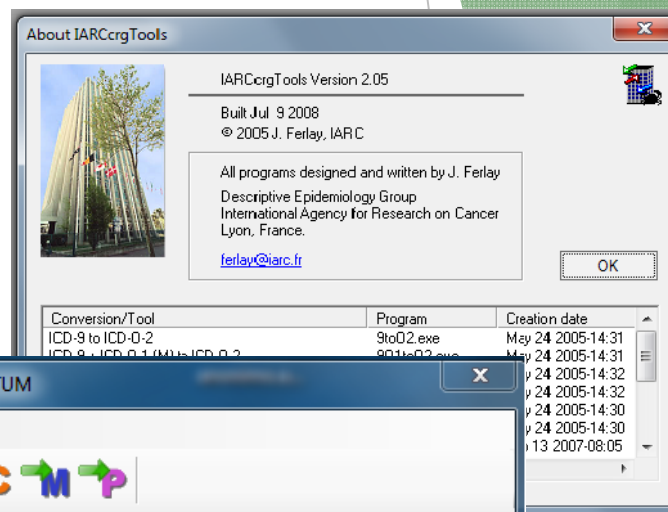

ASL SALERNO
Azienda Sanitaria Locale Salerno

**Corso Intensivo
di formazione sui
Controlli di Qualità**

10 - 12 Giugno 2015
Grand Hotel Salerno
Via Lungomare Tafuri, 1
Salerno

CheckAIRTUM

File ?

Associazione Italiana Registri Tumori

(CASI): BDAIRTUM_INC (2008 - 2010)
(DECESSI): DECEDUTI (2008 - 2010)
(POPOLAZIONE): POPOLAZIONE (2008 - 2011)

ASL CASERTA

UOC Monitoraggio del Rischio Ambientale e Registro Tumori

**DISCIPLINARE PER UN CORRETTO UTILIZZO DEGLI STRUMENTI
INFORMATICI, DELLA RETE INFORMATICA E TELEMATICA E
DELLA DOCUMENTAZIONE CARTACEA**

Il primo traguardo ...

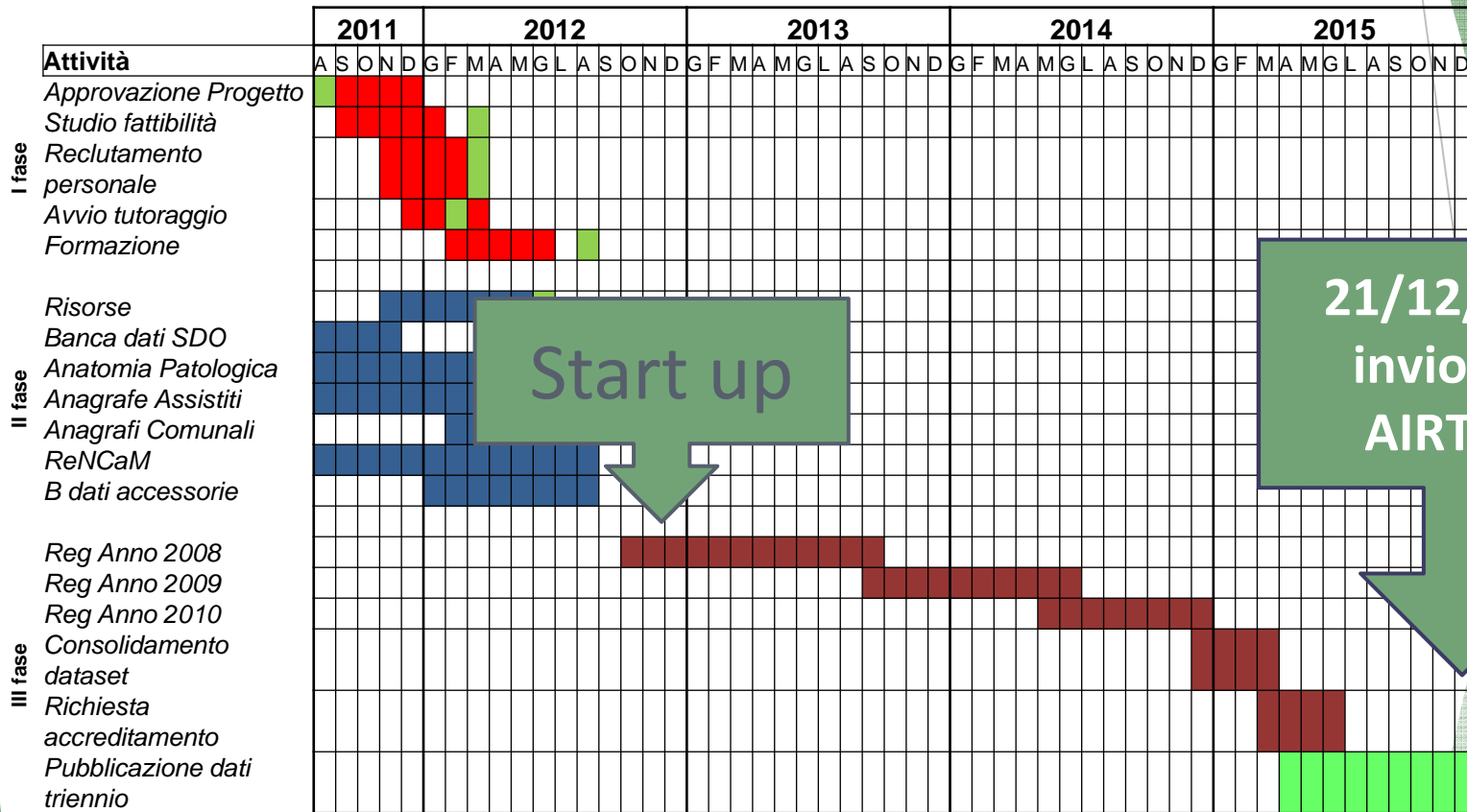

Start up

21/12/2015
invio dati
AIRTUM

Condivisione dei dati

www.registrotumoricaserta.it

Un cordiale benvenuto
dal Registro Tumori di popolazione ASL CASERTA

**I TUMORI
IN PROVINCIA
DI CASERTA**
RAPPORTO 2016
PERIODO DI ANALISI: 2008-2013

CONVEGNO SCIENTIFICO
**PATOLOGIE ONCOLOGICHE
IN PROVINCIA DI CASERTA
PRIMI DATI DEL
REGISTRO TUMORI**
SALA ROMANELLI
Palazzo Reale di Caserta
6 LUGLIO 2016 ORE 9,00

International Agency for Research on Cancer
World Health Organization
150 cours Albert Thomas
69372 Lyon cedex 08, France
Cancer Surveillance Section
Tel: +33 4 72 73 84 89
Fax: +33 4 72 73 86 06
E-mail: csu@iarc.fr
<http://www.iarc.fr>

Dr Angelo D'Argenzio
Caserta Cancer Registry Registry
Code: EUITACAS
ASL Caserta
via Paul Harris 79 Palazzo della Salute
81100 Caserta
Italy
Email: registrotumoricaserta@gmail.com

Ref.: CSUje5xi
18 September 2017
Re: Cancer Incidence in Five Continents – Volume XI: Editorial Board Review

Dear Colleagues,

The Editorial Board for Volume XI of Cancer Incidence in Five Continents would like to thank you for your comments and updates with regard to the submitted data from your registry. The Editors have reconsidered these and we are delighted to inform you that your data submission has been accepted for publication.

As in the previous round of review, the data evaluation tables on which our review was based are accessible at your location on the registry portal. We would be grateful if you could indicate any anomalies or concerns regarding these tables by 25 September 2017 using the email address: cs@iarc.fr.

Should you have any queries, please do not hesitate to contact the Secretariat at cs@iarc.fr.

We look forward to hearing from you.

Yours sincerely,
Freddie Bray
Dr Freddie Bray
Head, Cancer Surveillance Section
bray@iarc.fr

Roberto Zanetti
Dr Roberto Zanetti
President, IARC
roberto.zanetti@iigo.it

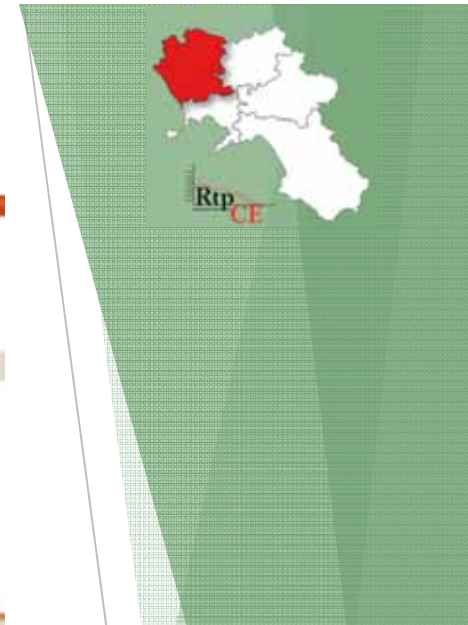

Conclusioni ...

- ❖ L'istituzione di un RT richiede una serie di azioni complesse, che non possono prescindere dalla sinergia con i committenti
- ❖ Un'attenta programmazione e condivisione delle attività con i decisori e con l'opinione pubblica ha tutelato la continuità delle attività nel corso del tempo
- ❖ L'investimento sulla formazione continua del personale ha garantito la produzione di dati di qualità nei tempi stabiliti

... work in progress!!!

- ❖ Il RT è una struttura dinamica, che richiede un continuo sforzo di organizzazione e programmazione delle attività per la definizione di nuovi obiettivi di lavoro (maggiore tempestività nella produzione dati, dettaglio più fine dei dati, nuovi tipi di analisi, ecc.)



Grazie!

